Cinéma le dahut

CARTE D'ABONNEMENT POUR 10 PLACES PRIX 60€
(Hors 3D) VALABLE POUR LA SAISON ETE
LA CARTE EST A RETIRER A LA CAISSE DE VOTRE CINEMA programmes www.allocine.fr
_Tarifs uniques à 6€50 et7€50 (hors 3D)
PRENEZ VOS PLACES DE CINEMA PAR INTERNET SUR LE SITE http://www.euroweb-cine.com

MARDI 04 MARS 17H15 : LA GRANDE AVENTURE LEGO 2D (1h40) 19H15 : TARZAN 3D (1h34) 21H15 : LA BELLE ET LA BETE (1h52)	MERCREDI 12 MARS 17H30 : M.PEABODY ET SHERMAN : les voyages dans le temps 3D (1h32) 20H30 : SUPERCONDRIAQUE (1h47)
MERCREDI 05 MARS 17H15: M.PEABODY ET SHERMAN : les voyages dans le temps 3D (1h32) 19H15 : SUPERCONDRIAQUE (1h47) 21H30 : NON STOP (1h46)	JEUDI 13 MARS 17H30 : LA VOLEUSE DE LIVRES (2h11) 20H30 : LE CROCODILE DU BOTSWANGA (1h30)
JEUDI 06 MARS 17H15 : LA GRANDE AVENTURE LEGO 3D (1h40) 19H15 : SORTIE NATIONALE EN 3D 300 LA NAISSANCE D'UN EMPIRE (1h42) 21H15 : SUPERCONDRIAQUE (1h47)	VENDREDI 14 MARS 17H30 : LES GRANDES ONDES (1h24) 20H30 : SUPERCONDRIAQUE (1h47)
VENDREDI 07 MARS 17H15: M.PEABODY ET SHERMAN : les voyages dans le temps 2D (1h32) 19H15 : SORTIE NATIONALE EN 3D 300 LA NAISSANCE D'UN EMPIRE (1h42) 21H15 : LE CROCODILE DU BOTSWANGA (1h30)	SAMEDI 15 MARS 17H30 : LA GRANDE AVENTURE LEGO 3D 20H30 : LE CROCODILE DU BOTSWANGA (1h30)
SAMEDI 08 MARS 17H15 : LA GRANDE AVENTURE LEGO 2D (1h40) 19H15 : SUPERCONDRIAQUE (1h47) 21H30 : NON STOP (1h46)	MARDI 18 FEVRIER 17H30 : SUPERCONDRIAQUE (1h47) 20H30 : LES GRANDES ONDES (1h24)
MARDI 11 MARS 17H30 : SUPERCONDRIAQUE (1h47) 20H30 : SORTIE NATIONALE EN 3D 300 LA NAISSANCE D'UN EMPIRE (1h42)	PROCHAINEMENT WEEK ENDS UN ETE A OSAGE COUNTY DANS L'OMBRE DE MARY FISTON

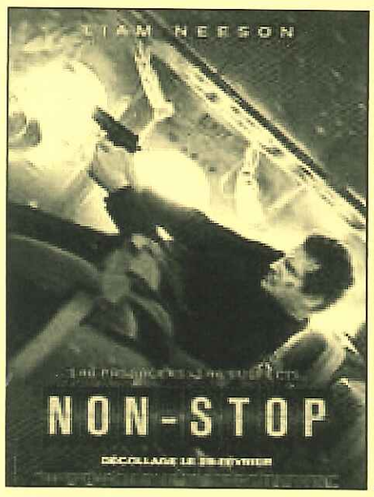

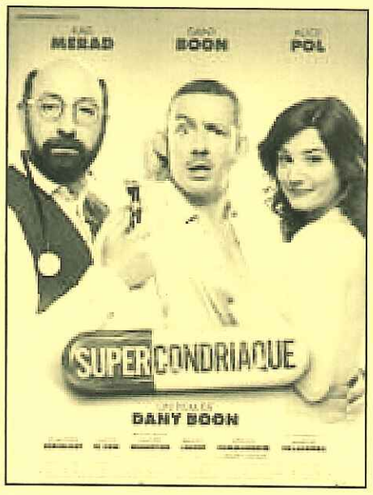

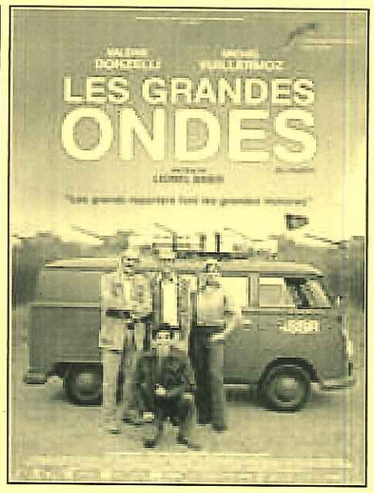

Programme donné à titre d'information, susceptible de subir des modifications. Les enfants de moins de 8 ans doivent être accompagnés Il est interdit d'introduire de la nourriture ou des boissons dans la salle de cinéma. Nous vous informons que le cinéma n'accepte que les chèques et les espèces. Merci